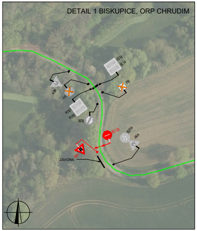
DETAIL 1 BISKUPICE, ORP CHRUDIM

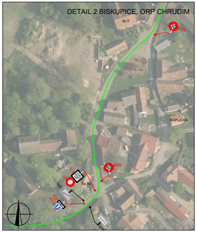
DETAIL 2 BISKUPICE, ORP CHRUDIM

čp.3
KAPLIČKA
čp.10

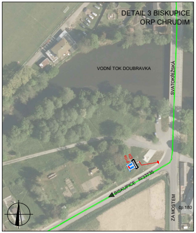
DETAIL 3 BISKUPICE
ORP CHRUDIM

VODNÍ TOK DOUBRAVKA
SVATOKŘÍŽSKÁ
BISKUPICE
III/33735
ZA MOSTEM
čp.180

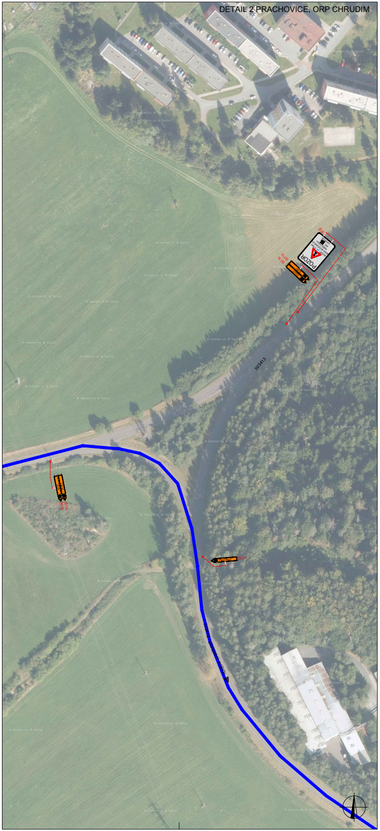
DETAIL 2 PRACHOVICE, ORP CHRUDIM

POZOR
III/3413

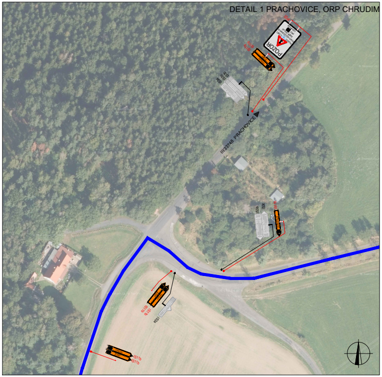
DETAIL 1 PRACHOVICE, ORP CHRUDIM

POZOR
III/33745 PRACHOVICE
IS11b

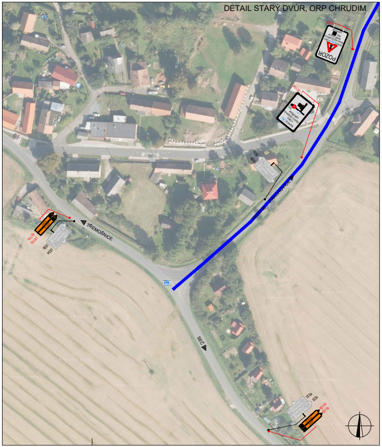
DETAIL STARÝ DVŮR, ORP CHRUDIM

POZOR
TŘEMOŠNICE
SEČ

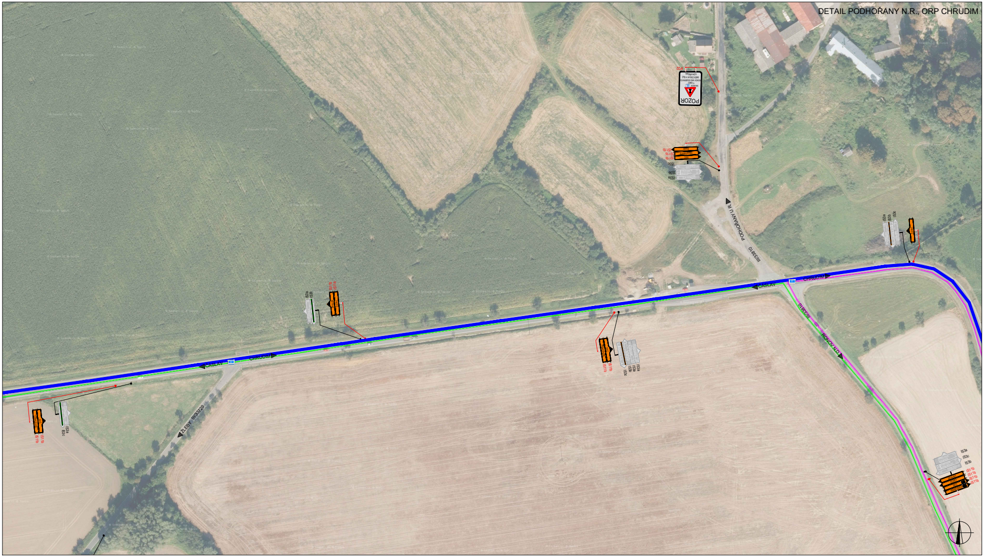
DETAIL PODHOŘANY N.R., ORP CHRUDIM

POZOR
IP22
IS11b
IS11b
IS11b
IS3a
IS3b
IS3c
PODHOŘANY U R.
III/33810
ČÁSLAV
CHRUDIM
RONOV N.D.
ŽLEBY III/33729

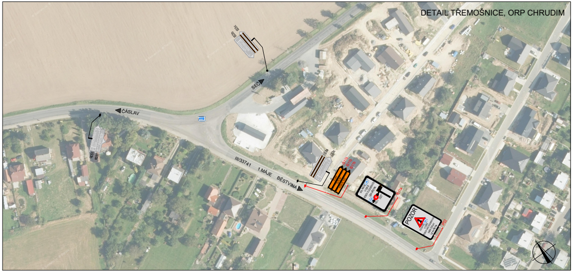
DETAIL TŘEMOŠNICE, ORP CHRUDIM

IS3a
IS3c
SEČ
ČÁSLAV
III/33741
1.MÁJE
BĚSTVINA
IS11b
IS11b
IS11b
IS11a
POZOR
IP22

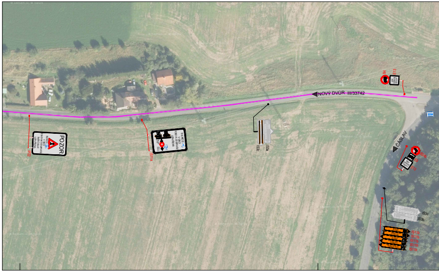
NOVÝ DVŮR III/33742
B4
E13
POZOR
IP22
IS11a
IS3c
IS3a
ČÁSLAV
B24b
E9
E13
IS3c
IS3b
IS11b

DETAIL NOVÝ DVŮR, ORP CHRUDIM

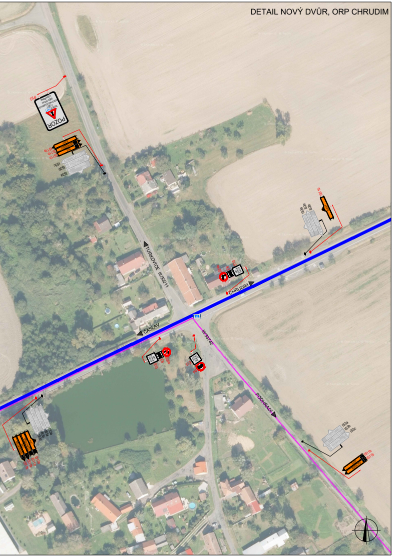
POZOR
IP22
IS11b
IS3c
IS3b
IS3a
TURKOVICE III/32211
CHRUDIM
ČÁSLAV
III/33742
PODHRADÍ

DETAIL PODHRADÍ, ORP CHRUDIM

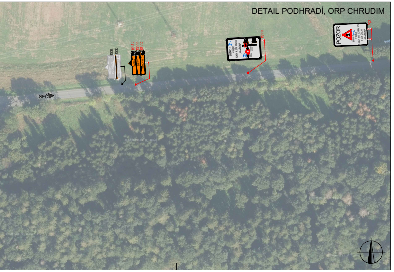
POZOR
IS3a
IS11b
SEČ

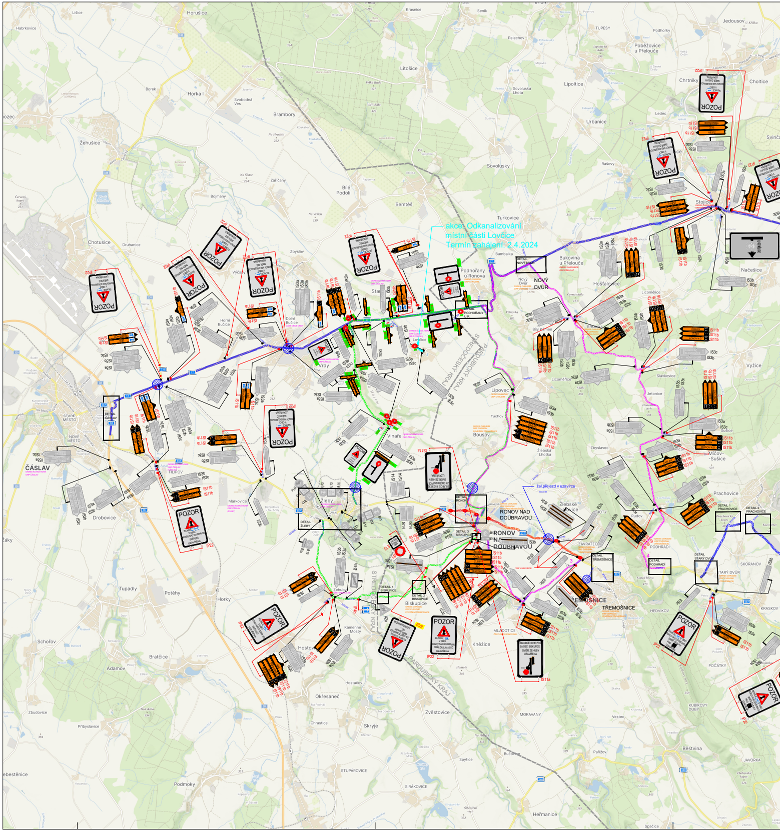
akce: Odkanalizování
místní části Lovčice
Termín zahájení: 2.4.2024

Horušice
Litošice
Semtěš
Turkovice
Bumbalka
Podhořany u Ronova
DETAIL NOVÝ DVŮR
Nový Dvůr
NOVÝ DVŮR
Bukovina u Přelouče
Chotusice
Žehušice
Brambory
Sovolusky
Lipoltice
Urbanice
Choltice
Načešice
Vyžice
ČÁSLAV
Filipov
Drobovice
Markovice
Žleby
DETAIL ŽLEBY
Vinaře
Lipovec
Bousov
Žlebská Lhotka
Míčov-Sušice
Prachovice
RONOV NAD DOUBRAVOU
TŘEMOŠNICE
Závratec
Biskupice
Kněžice
STŘEDOČESKÝ KRAJ
PARDUBICKÝ KRAJ
žel.přejezd v uzavírce
DETAIL 1 BISKUPICE
DETAIL 2 BISKUPICE
DETAIL 3 BISKUPICE
DETAIL STARÝ DVŮR
DETAIL PODHRADÍ
DETAIL 1 PRACHOVICE
DETAIL 2 PRACHOVICE
Hedvíkov
Skoranov
Kraskov
Počátky
Vestec
Hostovlice
Kamenné Mosty
Okřesaneč
Zvěstovice
Heřmanice
Bratčice
Adamov
Tupadly
Potěhy
Horky
POZOR
IP22
IS11a
IS11b
IS3a
IS3b
IS3c

OBJÍZDNÁ TRASA

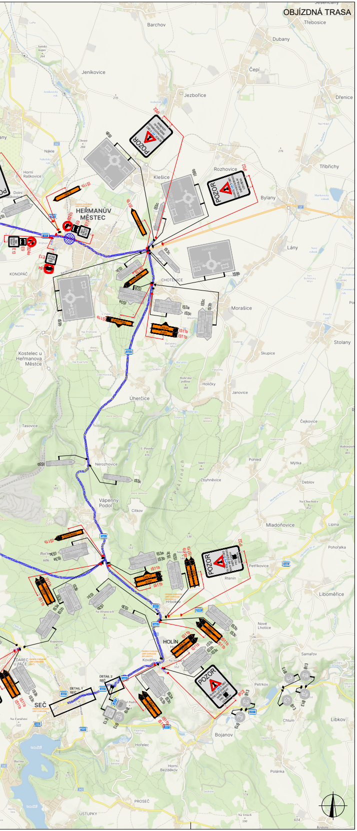
OBJÍZDNÁ TRASA
Třebosice
Barchov
Dubany
Jeníkovice
Čepí
Jezbořice
Dřenice
Rozhovice
Třibřichy
Klešice
Bylany
HEŘMANŮV MĚSTEC
Lány
KONOPÁČ
CHOTĚNICE
Morašice
Stolany
Kostelec u Heřmanova Městce
Skupice
Úherčice
Holičky
Janovice
Čejkovice
Tasovice
Nerozhovice
Zbyhněvice
Pohled
Mýtka
Deblov
Vápenný Podol
Cítkov
Mladoňovice
Lipina
Pohořalka
Petříkovice
Rtenín
Liboměřice
Hrbokov
Nové Lhotice
HOLÍN
Kovářov
Licibořice
DETAIL 2 SEČ
DETAIL 1 SEČ
SEČ
Petrkov
Chlum
Libkov
Bojanov
Hořelec
Horní Bezděkov
Polánka
PROSEČ
USTUPKY
POZOR

DETAIL 1 SEČ, ORP CHRUDIM

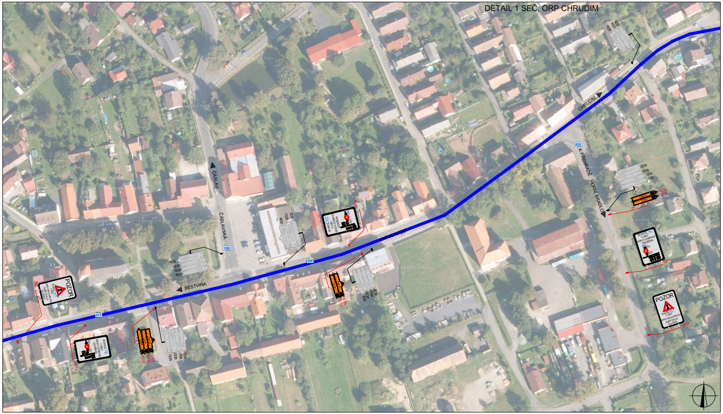
DETAIL 1 SEČ, ORP CHRUDIM
ČÁSLAV
ČÁSLAVSKÁ
BĚSTVINA
CHRUDIM
K PŘEHRADĚ
HORNÍ BRADLO
POZOR

DETAIL 2 SEČ, ORP CHRUDIM

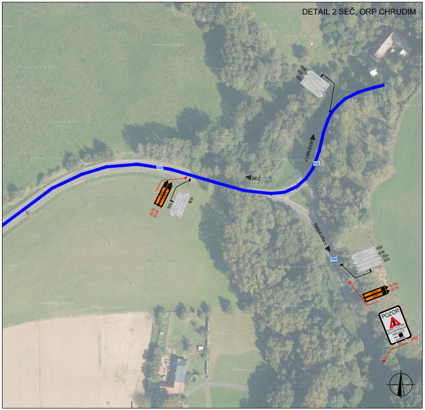
DETAIL 2 SEČ, ORP CHRUDIM
CHRUDIM
SEČ
NASAVRKY
POZOR

POLICIE ČESKÉ REPUBLIKY - KŘP		
PLATNOST TOHOTO VYJÁDŘENÍ JE 1 ROK.	SOUHLASÍME S PDZ, ZUK, UZAVÍRKOU A OBJÍZDNOU TRASOU.	SOUHLASÍME S PDZ, ZUK, UZAVÍRKOU A OBJÍZDNOU TRASOU.
V .... dne	V .... dne	V .... dne ....

SITUACE ŠIRŠÍCH VZTAHŮ

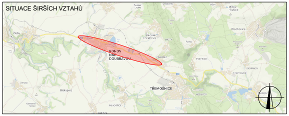
RONOV NAD DOUBRAVOU
TŘEMOŠNICE
Žleby
Prachovice
Biskupice
Hedvikov

NÁVRH DOPRAVNĚ-INŽENÝRSKÉHO OPATŘENÍ PŘECHODNÉ ÚPRAVY PROVOZU

LEGENDA

- STOP P6 TRVALÉ SVISLÉ DOPRAVNÍ ZNAČENÍ
- P6 DOČASNĚ ZNEPLATNĚNÉ TRVALÉ DOPRAVNÍ ZNAČENÍ
- STOP P6 NAVRŽENÉ PŘECHODNÉ DOPRAVNÍ ZNAČENÍ
- UZAVÍRKA KOMUNIKACE
- POZOR IP 22 NAVRŽENÉ PŘECHODNÉ DOPRAVNÍ ZNAČENÍ OSAZENO 7 DNÍ PŘED UZAVÍRKOU - ZŮSTÁVÁ
- UZAVÍRKA KOMUNIKACE AKCE: ODKANALIZOVÁNÍ MÍSTNÍ ČÁSTI LOVČICE
- STOP P6 NAVRŽENÉ PŘECHODNÉ DOPRAVNÍ ZNAČENÍ, AKCE: ODKANALIZOVÁNÍ MÍSTNÍ ČÁSTI LOVČICE
- OT - SIL. I/38, I/17, II/341,
  - směr Seč II/340, II/337
  - směr Třemošnice III/3413, III/33780, III33748
- OT _1. ETAPA
- OT _3. ETAPA
- ▨ ŽELEZNIČNÍ PŘEJEZD

Použité dopravní značení bude v základní velikosti a v reflexním provedení tř.1
K návrhu dopravního značení bylo využito TP 65 Zásady pro dopravní značení na pozemních komunikacích.
K návrhu dopravního značení bylo využito TP 66 Zásady pro označování pracovních míst na pozemních komunikacích.
K návrhu dopravního značení bylo využito TP 133 Zásady pro vodorovné dopravní značení na pozemních komunikacích.

VYPRACOVAL: Kateřina Sofková, DiS.
KONTROLOVAL: Ing. Mgr. Josef Janík

DoZBos dopravní značení

DoZBos s.r.o.
Průmyslová 12
680 01 Boskovice
E-mail: dozbos@dozbos.cz
www.dozbos.cz

NÁZEV AKCE: MODERNIZACE SILNICE II/337 TŘEMOŠNICE - HRANICE PK
DATUM: 1/2024
FORMÁT: 3000 X 594
NÁZEV PŘÍLOHY: SITUACE DOPRAVNĚ-INŽENÝRSKÝCH OPATŘENÍ
ČÍSLO ZAKÁZKY: ....
OBSAH: OBJÍZDNÁ TRASA + DETAILY
ČÍSLO PŘÍLOHY: 3.B